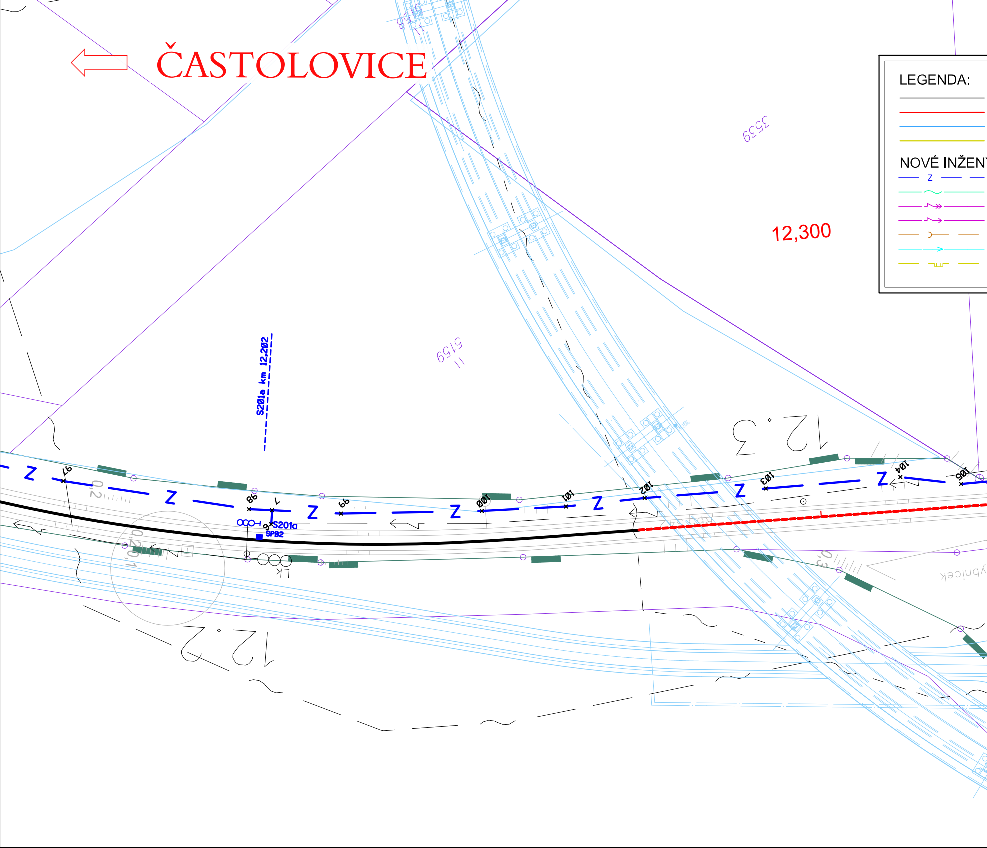
ČASTOLOVICE
LEGENDA:
NOVÉ INŽEN
Z
12,300
3559
5159/11
S201a km 12,202
Z
97
98
7
9
99
100
101
102
103
104
105
S201a
SPB2
LK
0,2
0,201
0,3
12.3
12.2

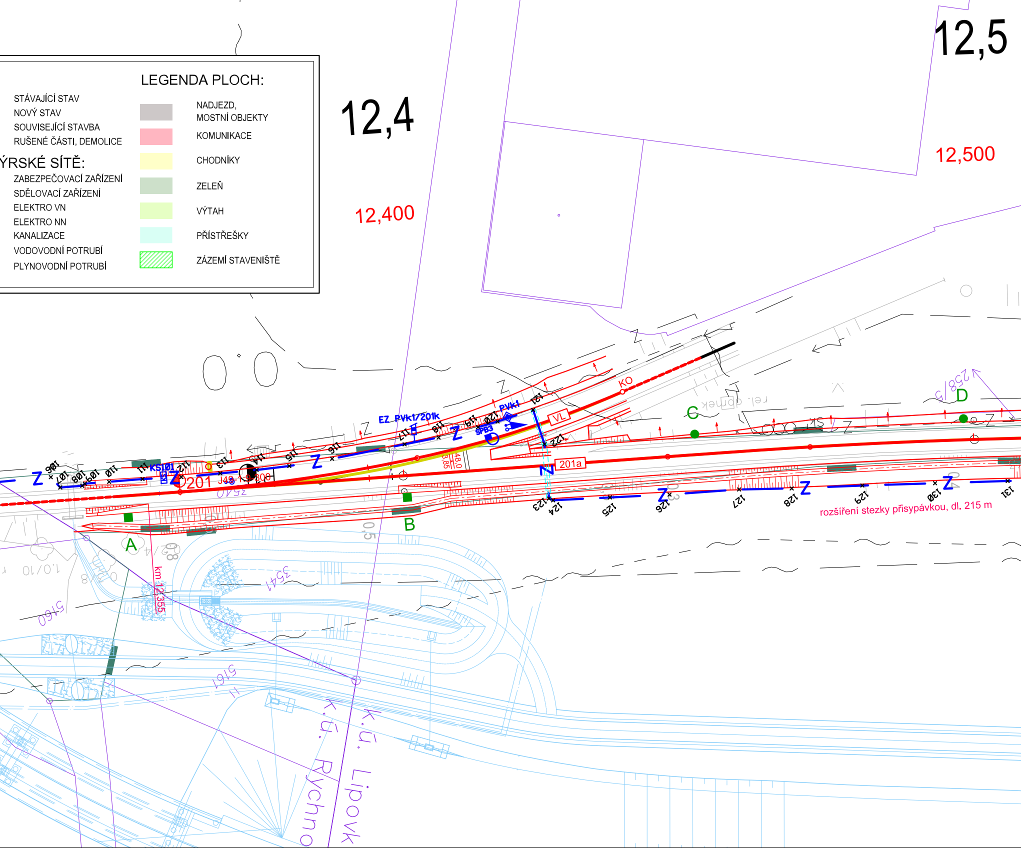

STÁVAJÍCÍ STAV
NOVÝ STAV
SOUVISEJÍCÍ STAVBA
RUŠENÉ ČÁSTI, DEMOLICE

ÝRSKÉ SÍTĚ:

ZABEZPEČOVACÍ ZAŘÍZENÍ
SDĚLOVACÍ ZAŘÍZENÍ
ELEKTRO VN
ELEKTRO NN
KANALIZACE
VODOVODNÍ POTRUBÍ
PLYNOVODNÍ POTRUBÍ

LEGENDA PLOCH:

■	NADJEZD, MOSTNÍ OBJEKTY
■	KOMUNIKACE
■	CHODNÍKY
■	ZELEŇ
■	VÝTAH
■	PŘÍSTŘEŠKY
▨	ZÁZEMÍ STAVENIŠTĚ

12,4
12,400
12,5
12,500
EZ PVK1/201k
PVK1
SPB3
KS101
201
J48
201a
VL
KO
Z
A
B
C
D
106
107
108
109
110
111
112
113
114
115
116
117
118
119
120
121
122
123
124
125
126
127
128
129
130
131
258/5
5160
5161
3541
48,0
3,85
0,5
km 12,355
rozšíření stezky přisypávkou, dl. 215 m
k.ú. Rychnov
k.ú. Lipovka

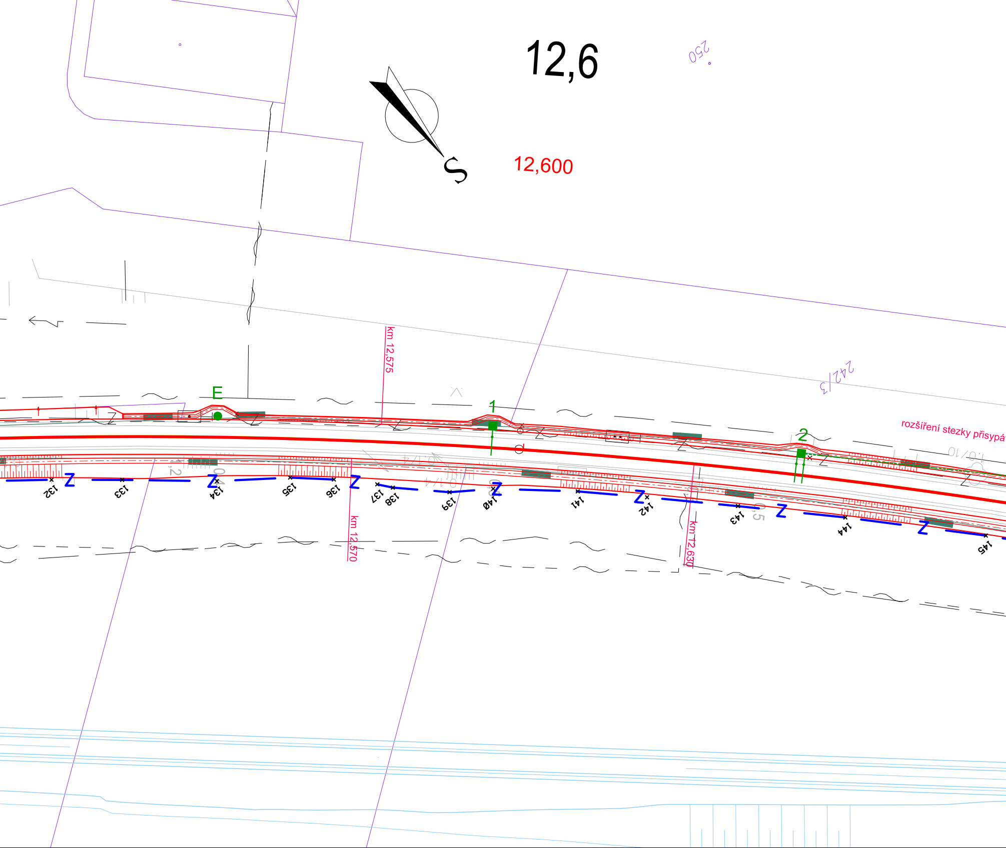
12,6
250
S
12,600
km 12,575
242/3
E
1
2
rozšíření stezky přisypá
Z
132
133
134
135
136
137
138
139
140
141
142
143
144
145
km 12,570
km 12,630

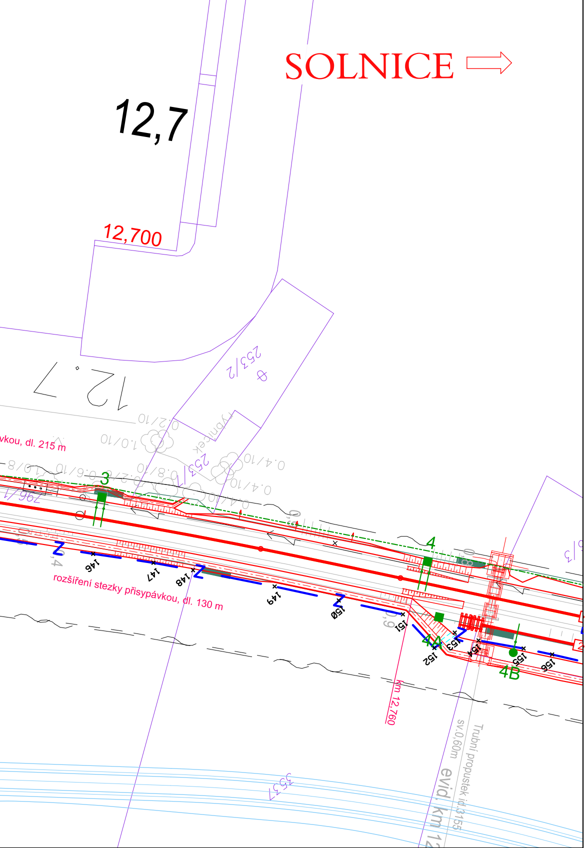
SOLNICE
12,7
12,700
12,7
253/2
253/1
796/1
...vkou, dl. 215 m
rozšíření stezky přisypávkou, dl. 130 m
3
4
4A
4B
146
147
148
149
150
151
152
153
154
155
156
Z
km 12,760
sv.0,60m
Trubní propustek id.3155
evid. km 12
553/7

PO ZAPRACOVÁNÍ PŘIPOMÍNEK

1E.D.1.1.1.1

VÝŠKOVÝ SYSTÉM Bpv SOUŘADNICOVÝ SYSTÉM S-JTSK ±0,000 = xxx,xx m n. m.

Číslo změny:	*Obsah změny:*	*Datum změny:*
01	-	-
02	-	-
03	-	-

Objednatel:

SPRÁVA ŽELEZNIC

Správa železnic, státní organizace
Dlážděná 1003/7, 110 00 Praha 1

Stavební správa východ se sídlem v Olomouci
Nerudova 773/1, 772 58 Olomouc

Generální projektant:

SUDOP PRAHA

SUDOP PRAHA a.s.
Olšanská 1a, 130 80 Praha 3
tel.: +420 267 094 111
e-mail: praha@sudop.cz

Hlavní inženýr projektu: ING. MILOŠ KRAMEŠ

Garant profese: ING. MARTIN RAIBR

Středisko:
Středisko elektrotechniky, trakce, sdělovací a zabezpečovací techniky (Praha)

Vedoucí střediska:	*Odpovědný projektant SO, IO, PS:*	*Vypracoval:*	*Kontroloval:*
ING. MARTIN RAIBR	ING. PETR NEKULA	MARTIN KRÁL	ING. PETR NEKULA

Název akce:

ZVÝŠENÍ KAPACITY TRATI TÝNIŠTĚ N. O. - ČASTOLOVICE - SOLNICE, 4. ČÁST 1. ETAPA

Číslo smlouvy: 19-142.208

Projektový stupeň: DSP

Část:
ZABEZPEČOVACÍ ZAŘÍZENÍ
STANIČNÍ ZABEZPEČOVACÍ ZAŘÍZENÍ
PS 41-11-16-01 ŽST SOLNICE, OBVOD N. N., SZZ

Datum: 08/2021

Číslo části: D.1.1.1.1

Název přílohy:

POLOHOPISNÝ VÝKRES

Měřítko: 1 : 500

Počet formátů: 7xA4

Číslo přílohy: **0102**

DOKUMENT LZE UŽÍVAT POUZE VE SMYSLU PŘÍSLUŠNÉ SMLOUVY O DÍLO, ŽÁDNÁ JEHO ČÁST NEMŮŽE BÝT DLE ZÁKONA č.121/2000 Sb. KOPÍROVÁNA NEBO JINÝM ZPŮSOBEM ROZŠIŘOVÁNA BEZ SOUHLASU SUDOP PRAHA a.s.